

FONDO PER LO SVILUPPO E LA COESIONE 2014 - 2020	
SCHEDA INTERVENTO N.	73
CODICE PROGETTO	AO40
STRADA	
S.S. 26 della Valle d'Aosta	
TITOLO INTERVENTO	
Rettifica planoaltimetrica e adeguamento della sede stradale al tipo C delle Norme di cui al D.M. 05/11/2001 dal Km. 56+000 al Km 59+815	
TIPOLOGIA INTERVENTO	
Adeguamento e messa in sicurezza	
LOCALIZZAZIONE	
Valle d'Aosta	
DESCRIZIONE SINTETICA	
<p>L'intervento è relativo all'adeguamento alla tipologia C1 di cui al DM 5/11/2001 di una tratta di strada statale di lunghezza pari a circa 4 km, ricompresa tra la rotatoria di Hone e la rotatoria di Arnad, entrambe di recente realizzazione e non oggetto di intervento.</p> <p>Il risanamento proposto tiene conto degli aspetti legati alla sicurezza del traffico veicolare e delle componenti deboli (soprattutto pedoni e ciclisti), ma anche alla riqualificazione ambientale dell'area affinché, nonostante le funzioni suburbane insediate, emerga in maniera più marcata il carattere alpino del contesto circostante.</p>	
SOGGETTO ATTUATORE	
Anas	
COSTO DELL'INTERVENTO (milioni di euro)	
7,94 (importo FSC 7,94)	
OBIETTIVI GENERALI E FINALITA'	
L'intervento ha l'obiettivo del miglioramento delle caratteristiche di fruibilità e sicurezza dell'infrastruttura	

PLANIMETRIA GENERALE INTERVENTO

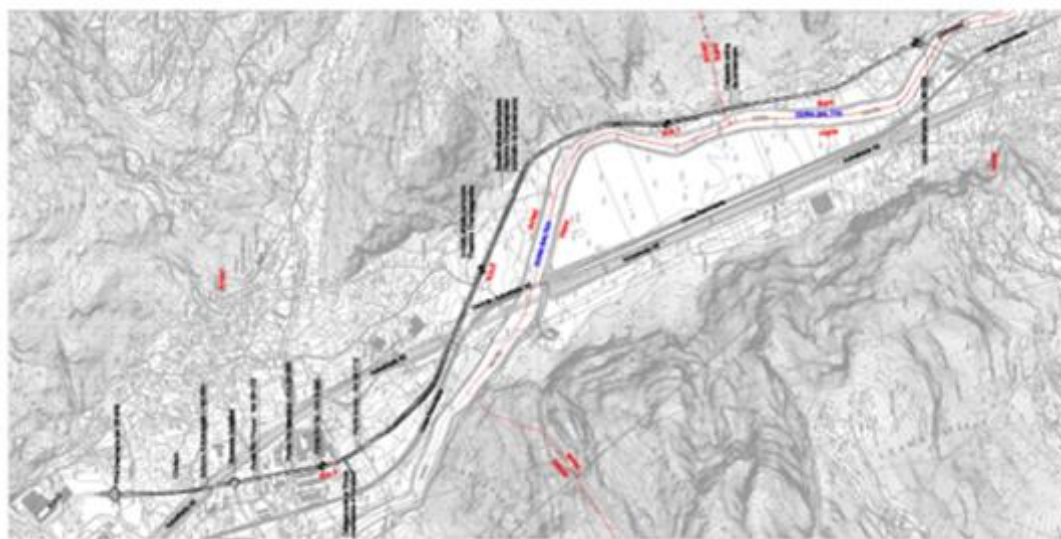

STATO AVANZAMENTO PROGETTUALE

Progetto Definitivo

BREVE DESCRIZIONE DEI RISULTATI ATTESI

Il progetto produce benefici alla circolazione nella rete stradale considerata, in particolare favorisce la velocizzazione della rete sotto esame ed aumenta la sicurezza della circolazione.

INDICATORE DI REALIZZAZIONE

Rettifica planoaltimetrica e adeguamento della sede stradale al tipo C dal Km. 56+000 al Km 59+815 per uno sviluppo complessivo di circa 4 km

CRONOPROGRAMMA E PIANO FINANZIARIO PER ANNUALITA'														
ANNO	2016		2017		2018		2019		2020		2021		2022	2023
ATTIVITA'														
SPESA (*)			1,19		2,40		2,79		0,79		0,40		0,37	

Legenda

	Progettazione		Affidamento		Realizzazione			
--	---------------	--	-------------	--	---------------	--	--	--

STRUMENTO ATTUATIVO													
Piano Pluriennale Anas 2016 - 2020													

(*) Progettazione e Realizzazione